

Artes Musicales-Clase n° 2

# Teoría Musical

# Objetivo de la clase

Conocer conceptos generales presentes en la teoría musical, a partir de diferentes ejercicios auditivos y teóricos.

# MENÚ DE LA CLASE

- 1.- Conceptos de teoría musical.
- 2.- Ejercicios prácticos.
- 3.- Retroalimentación y recapitulación.
- 4.- Síntesis final

# TEORÍA MUSICAL

Revisaremos los conceptos básicos aplicados de manera general en la teoría musical

---

Revisaremos los siguientes conceptos:  
Intervalo, Modo mayor y modo menor

# Intervalo

Es la distancia presente entre dos sonidos y esta distancia la medimos en tonos y semitonos (a mitad de un tono)

Interval	Measure
2ª m	MI-FA
2ª m	FA-SOL
2ª m	SOL-LA
2ª m	LA-SI
2ª m	SI-DO
2ª m	DO-RE
2ª m	RE-MI
4ª m	MI-SOL
3ª m	MI-LA
5ª m	MI-SI
6ª m	MI-DO
7ª m	MI-RE
8ª m	MI-MI

# Ejercicio

CANTEMOS

Escucharemos diferentes intervalos y luego los cantaremos para conocer estas distancias utilizadas en la música.

[www.teoria.com](http://www.teoria.com)

# Escalas musicales. Modo mayor y menor

# MODOS MUSICALES

Los modos musicales son un tipo de escala con características melódicas distintivas.

# CARACTERÍSTICAS DE LOS MODOS

## Modo Mayor

La conocemos como la escala mayor.  
Es equivalente al primer modo: Jónico.

Este modo parte con la nota Do

## Modo Menor.

Así como existe la escala mayor,  
tenemos la versión de escala menor.  
Es equivalente al sexto modo: eólico.

Este modo parte con la nota La

# Practiquemos

Vamos a escuchar la diferencia entre el modo mayor y menor.  
Luego cantaremos cada modo.  
Por último revisaremos el repertorio.

# Modo mayor y menor

A partir de estos modos luego hablamos de las escalas musicales.

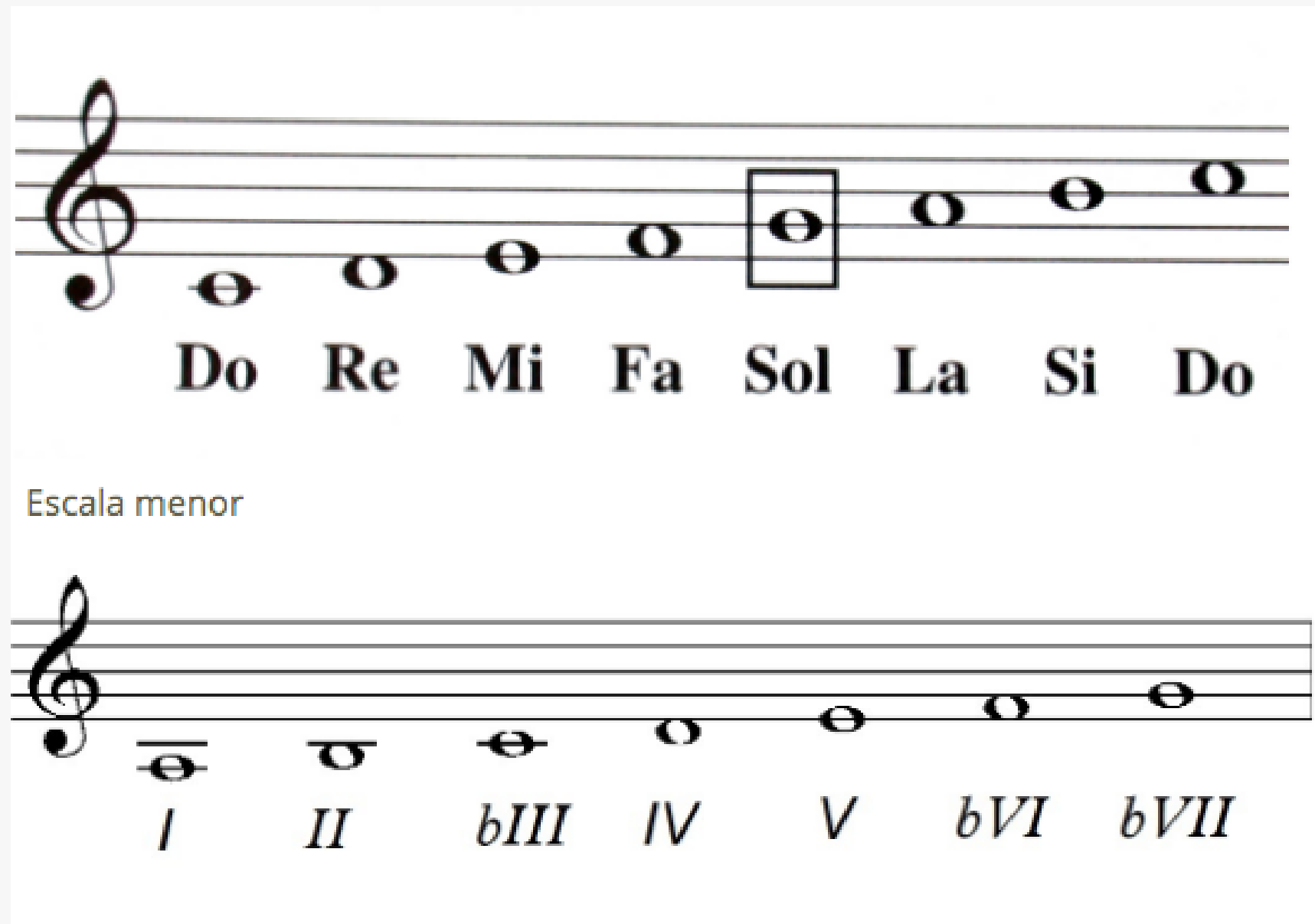

Do Re Mi Fa Sol La Si Do

Escala menor

I II *b*III IV V *b*VI *b*VII

# Escala Mayor

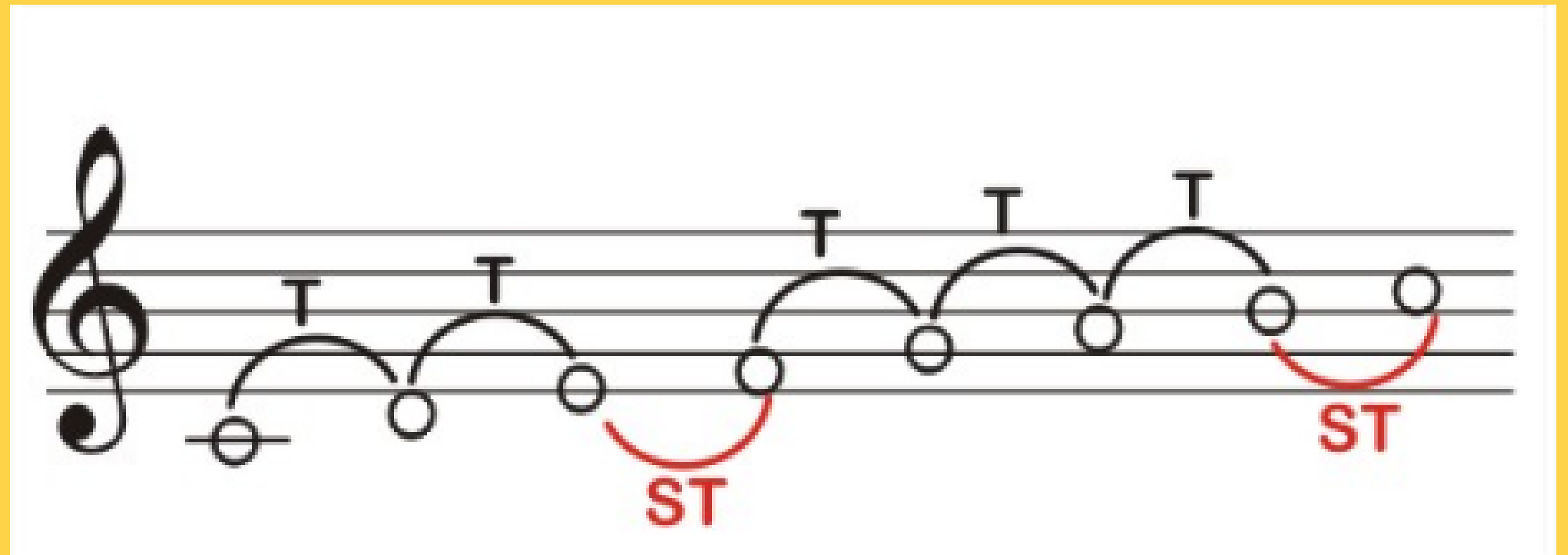

# Ej: Marcha Imperial

Modo Menor

# Repertorio

## "Yo soy indiecito"

Moderado

Yo soy in - die - ci - to de San Se - bas - tián. \_\_\_\_\_

Yo soy in - die - ci - to de San Se - bas - tián. \_\_\_\_\_

En a - yu - nas \_\_\_\_\_ ven - go y sin al - mor - zar \_\_\_\_\_

En a - yu - nas \_\_\_\_\_ ven - go y sin al - mor - zar \_\_\_\_\_

por cum - plir vi - gi - lia de la Na - vi - dad \_\_\_\_\_

por cum - plir vi - gi - lia de la Na - vi - dad \_\_\_\_\_

# Repertorio

"Yo soy indiecito"

por cum - plir vi - gi - lia de la Na - vi - dad.

por cum - plir vi - gi - lia de la Na - vi - dad.

**¿Dudas o consultas?**

# Recapitulemos

¿Qué es un intervalo?

¿A partir de qué nota se construye cada modo mayor y menor?

¿Cuál es la estructura de cada modo?

# Muchas Gracias

Que tengan un excelente viernes y fin de semana.